ЗОЛОТОЙ ПАЗЛ

Лучшее спортивное мероприятие

РИМЕРИАДА

ЗОЛОТОЙ ПАЗЛ

RIMERA GROUP

ДАТЫ: 14-16 АВГУСТА 2019 ГОДА
КОЛИЧЕСТВО УЧАСТНИКОВ: 300 ЧЕЛОВЕК
МЕСТО: Г. ЧЕЛЯБИНСК

МЕРОПРИЯТИЕ:

SPORT ART BIENNALE

ЗОЛОТОЙ ПАЗЛ

ЗАДАЧИ АГЕНТСТВА

Провести необычное трехдневное спортивное мероприятие для сотрудников компании Римера, а также изготовить уникальную спортивную форму для каждой команды в рекордно короткие сроки.

ИДЕЯ

Раз в два года группа компаний «Римера» проводит в одном из городов присутствия Римериаду – спортивные состязания по легкой атлетике, волейболу, мини-футболу, стритболу, настольному теннису и дартс. В этом году мероприятие проходило в Челябинске.

Мы предложили рассмотреть традиционные соревнования через призму искусства. Выбор пал на авангард, воспевший труд рабочего. Так что в этом году восемь команд-подразделений из Альметьевска, Бугуруслана, Губкинского, Ижевска, Москвы, Нижневартовска, Ноябрьска и Нягани приняли участие в спорт-арт-биеннале.

ЗОЛОТОЙ ПАЗЛ

РЕАЛИЗАЦИЯ

Традиционный парад Римериады в этом году был украшен акробатическим шоу с участием паркурщиков. Представление было поставлено под чутким руководством столичного хореографа – сначала по видеосвязи, а потом и под его личным контролем на репетициях в Челябинске.

ЗОЛОТОЙ
ПАЗЛ

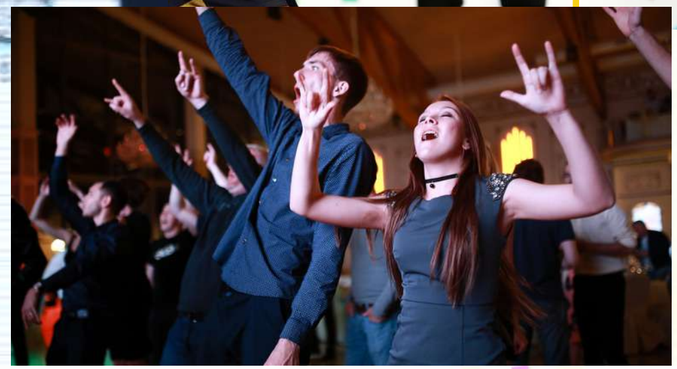

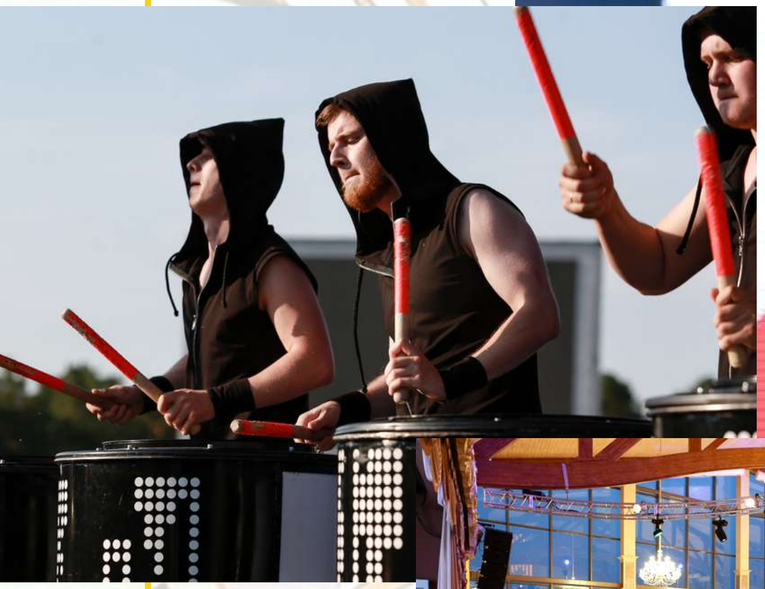

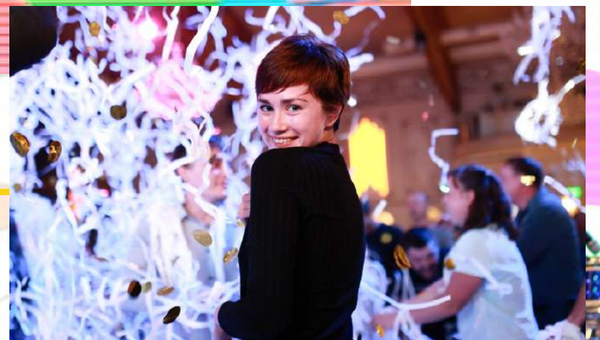

РИМЕРИАДА

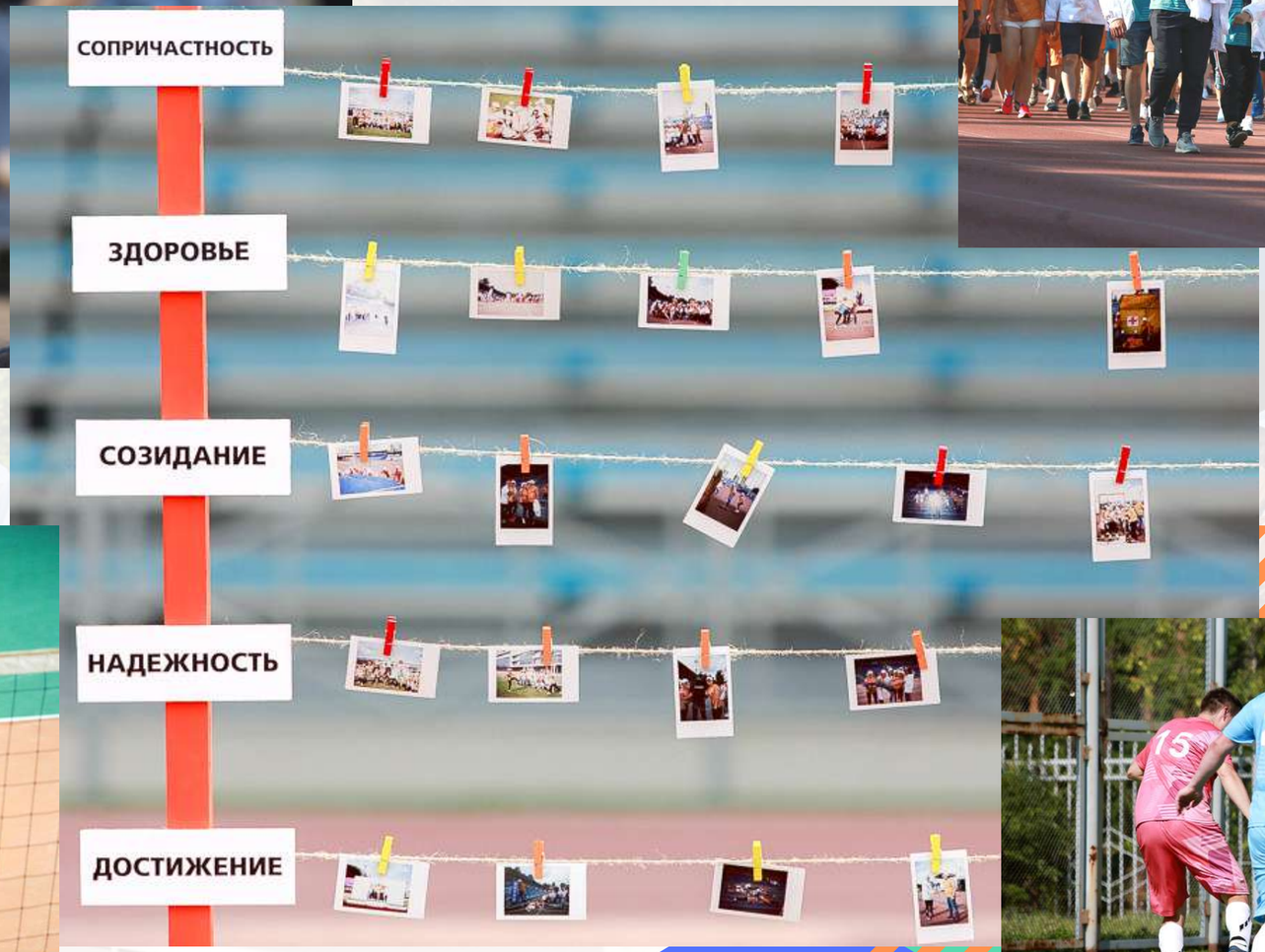

ЗОЛОТОЙ
ПАЗЛ

ЗОЛОТОЙ ПАЗЛ

Белая металлургия исповедует пять ценностей: здоровье, сопричастность, созидание, надежность и достижение. В качестве знакомства мы предложили командам представить свое видение каждой из этих ценностей и сфотографировать на Polaroid. На спортивном поле установили восемь гигантских рамок под цвет каждого из восьми городов, внутри рам натянули бечевки в пять рядов, напротив каждой линии были закреплены таблички с названиями ценностей. Команды прикрепляли снимки мини прищепками.

В момент презентации от капитана, была организована трансляция фото, о которых идёт речь, на большой экран, чтобы все команды смогли увидеть. Так на празднике было представлено искусство фотографии.

ЗОЛОТОЙ
ПАЗЛ

После знакомства нужна была объединяющая активность, и ей стало возведение четырехэтажного здания из бамбукового конструктора. Каждый из четырех этажей строили несколько команд, а собирали постройку все вместе. На выходе получилась пирамида – чистейший пример конструктивизма! Ужин-барбекю было решено провести прямо у подножия этого произведения искусства.

ЗОЛОТОЙ ПАЗЛ

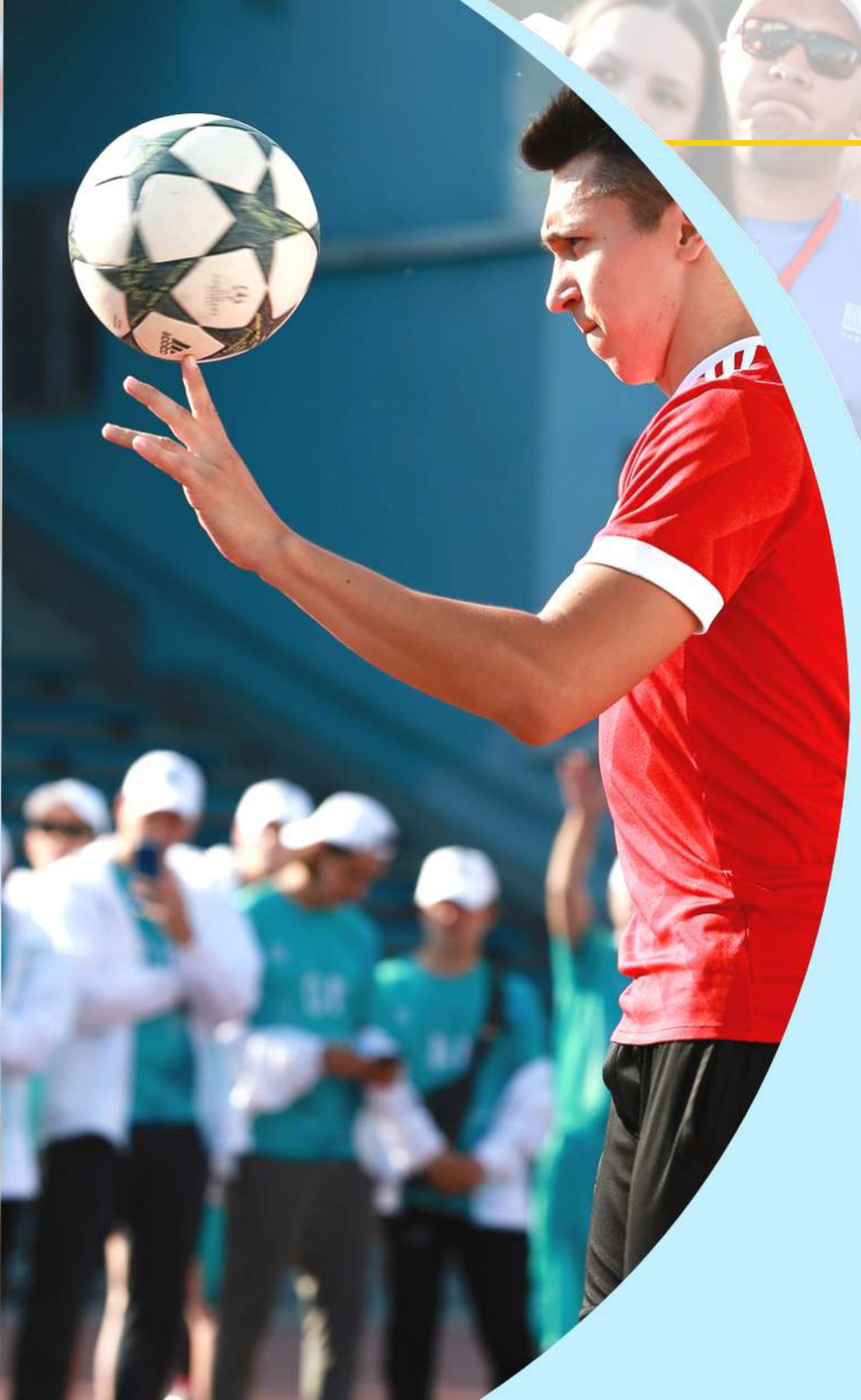

Второй день Римериады был полностью посвящен спорту – на третий оставили лишь турнир по минифутболу. И это было сделано не просто так, ведь впереди еще было футбольное фристайл шоу! После него прошел парад команд, а за ним награждения кубками и медалями, лучшим игрокам в каждой дисциплине вручили статуэтки.

Закрывающей активностью стал барабанный флешмоб, который начали профессионалы, а подхватили все три сотни участников Римериады и ее гости.

ЗОЛОТОЙ ПАЗЛ

Праздничный ужин проходил в лучшем банкетном зале Челябинска «Березка», который украсили живыми картинами. В зале установили рамы в человеческий рост, а в них позировали девушки в платьях, отшитых по картине Мондриана.

На вэлком-части было организовано винное казино. Помимо тематического ужина, также выполненного в стиле авангардного искусства, гостей ждали танцы Vogue.

Для танцоров в черных одеждах мы подобрали яркие пояса и авангардные головные уборы в виде различных геометрических фигур. DJ и кавер-группа были музыкальным сопровождением вечера, а финалом стало бумажное шоу!